

1978, den 9 Juli, har magister  
 rätten i Västerås beviljat för

byggnadslov för den byggnadsstiftning denna  
 rätting utvisar på uti magistratens proto-  
 koll angående villor, inflygar  
 på magistratens vägnar:

Lösen m.h. *Ulf Brunberg*  
 ULF BRUNBERG

137a/76

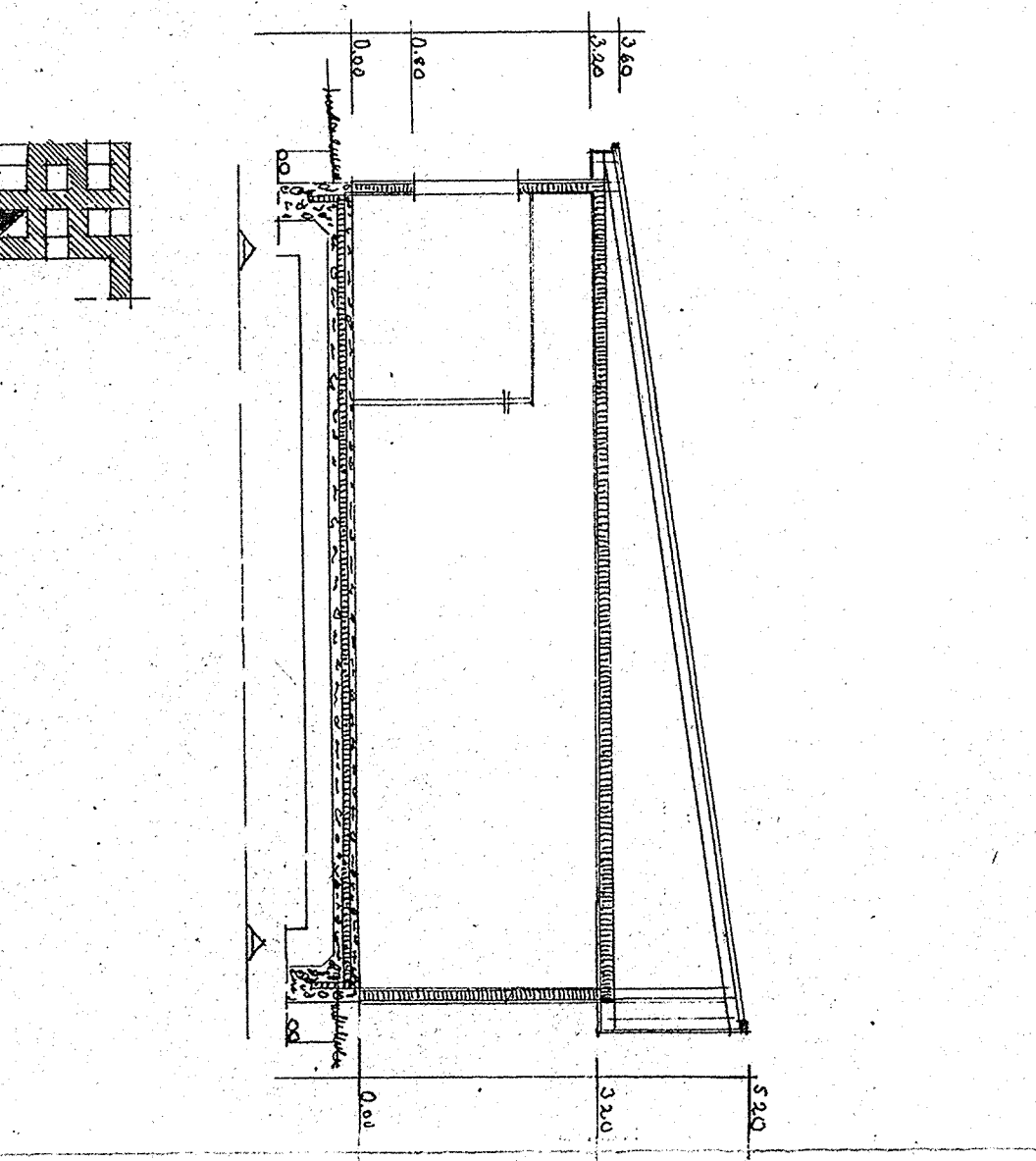
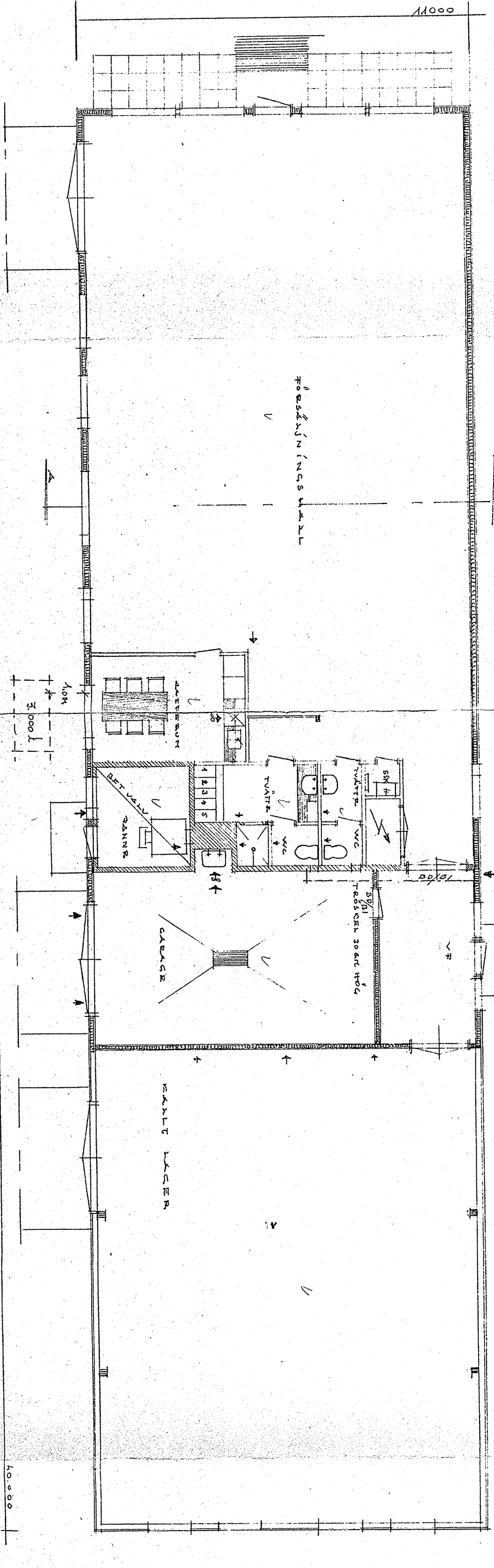
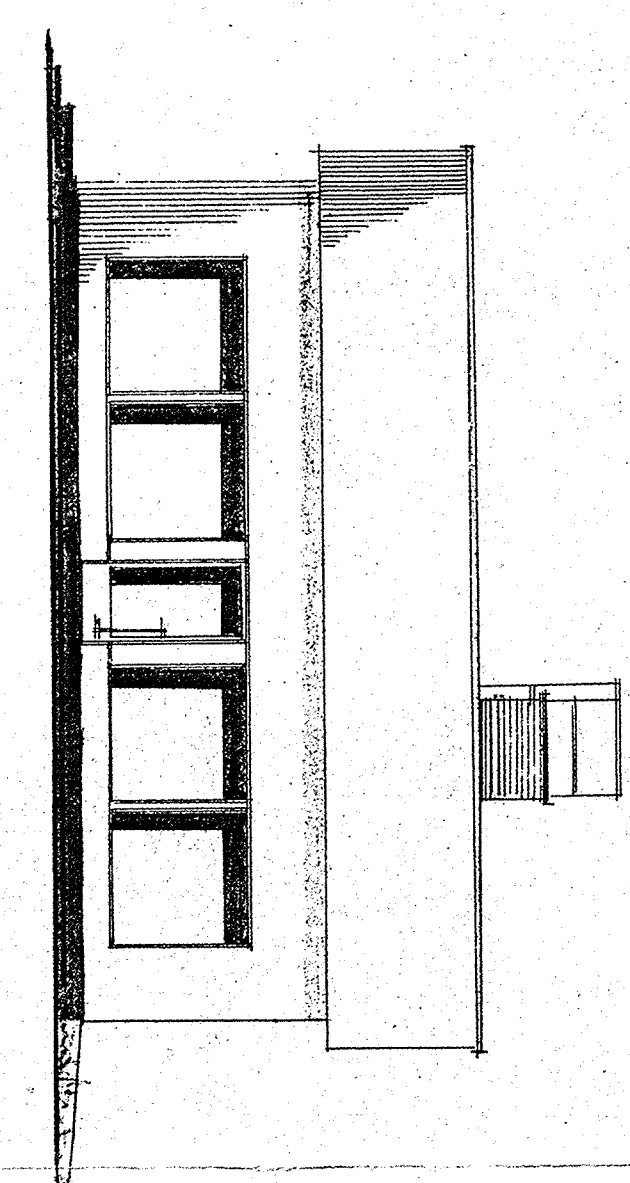
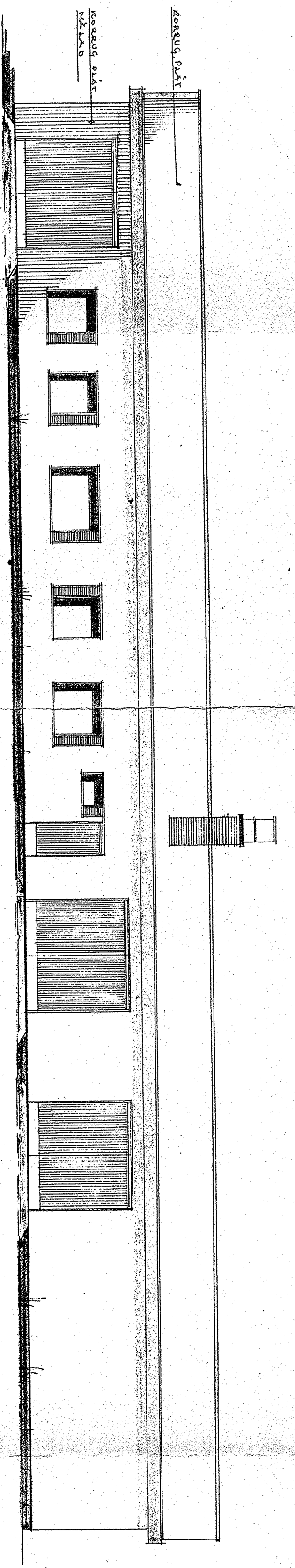

STRUKTUREN TRÄ VÄGGAR OCH 12 MM GIPSBENIT  
 VÄLLT LÄGGA PÅT VÄGGARNA PÅ TRÄ STOMME

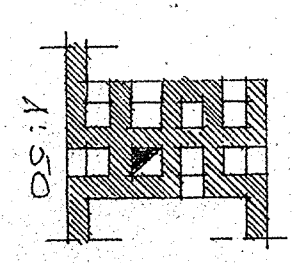

N: 1/2 HUVUDRITNING  
 KOMMUN NYBYGGAND  
 STADSDEL XXV VÅSK  
 JÄNH. PLAN SEKTION, FÄSKEDER  
 ÅGARE XY SÖRDBÄRS KB  
 N: 197601 1

Byggnadslovs	1	19
Byggnadslovs	1	19
Byggnadslovs	1	19
Byggnadslovs	1	19
Byggnadslovs	1	19

1) Våsk bygglovsområdet vägg mellan  
 det gamla och nya byggnadslovsområdet  
 av betongbeton 15 cm tjockt samt  
 väggens botten med brandtegel  
 murverk  
 2) WC och duschrummen har smides-  
 stålens utvändiga i stål-  
 plåtens  
 3) Helt i järnkonstruktion har man  
 även gjort ett stort underlag  
 i betong, som förläggas på

Loppskattefinansiering  
 m.h. utskottet, todissan  
 Råkem. statsvetenskapliga professorn:  
 Johan Eklund  
 1978

1979 den 25 januari har  
 byggnadsnämnden i Vasa stad beviljat  
 till byggnadsnämnden  
 Lösen mk.

*[Signature]*

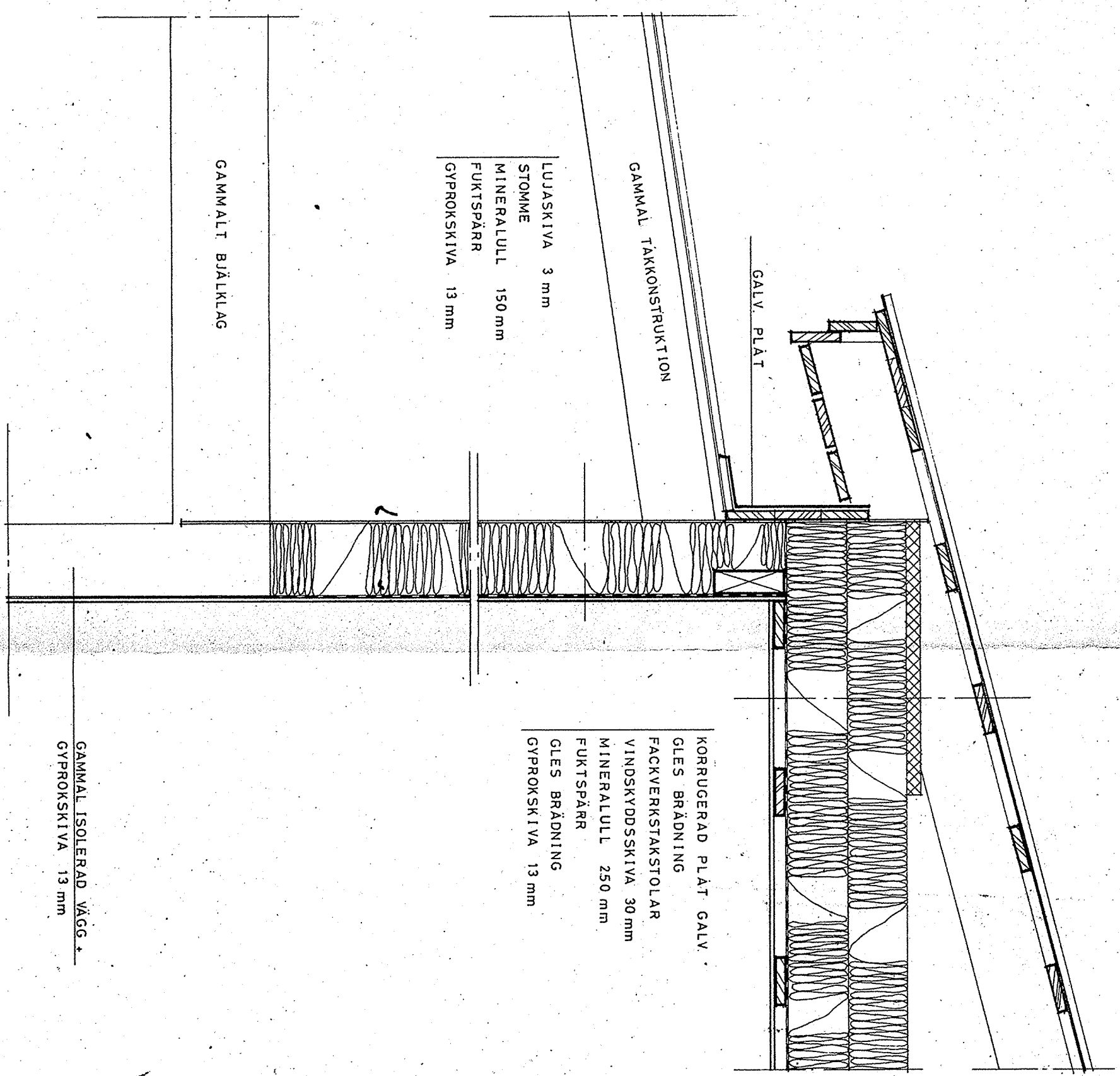

LUJASKIVA 3 mm  
 STOMME  
 MINERALULL 150 mm  
 FUKTSPÄRR  
 GYPROKSKIVA 13 mm

KORRUGERAD PLÅT GALV  
 GLES BRÄDNING  
 FACKVERKSTAKSTOLAR  
 VINDSKYDDSSKIVA 30 mm  
 MINERALULL 250 mm  
 FUKTSPÄRR  
 GLES BRÄDNING  
 GYPROKSKIVA 13 mm

GAMMALT BJÄLKLAG

GAMMAL ISOLERAD VÄGG  
 GYPROKSKIVA 13 mm

POLYPLÅN POLYESTER 1000/1000 10/10	POLYPLÅN POLYESTER 1000/1000 10/10	ARK 31504	ARK 31504
KVEB KEMENTNÄNDENS ELEMENTFABRIK	KVEB KEMENTNÄNDENS ELEMENTFABRIK	ARK 31504	ARK 31504

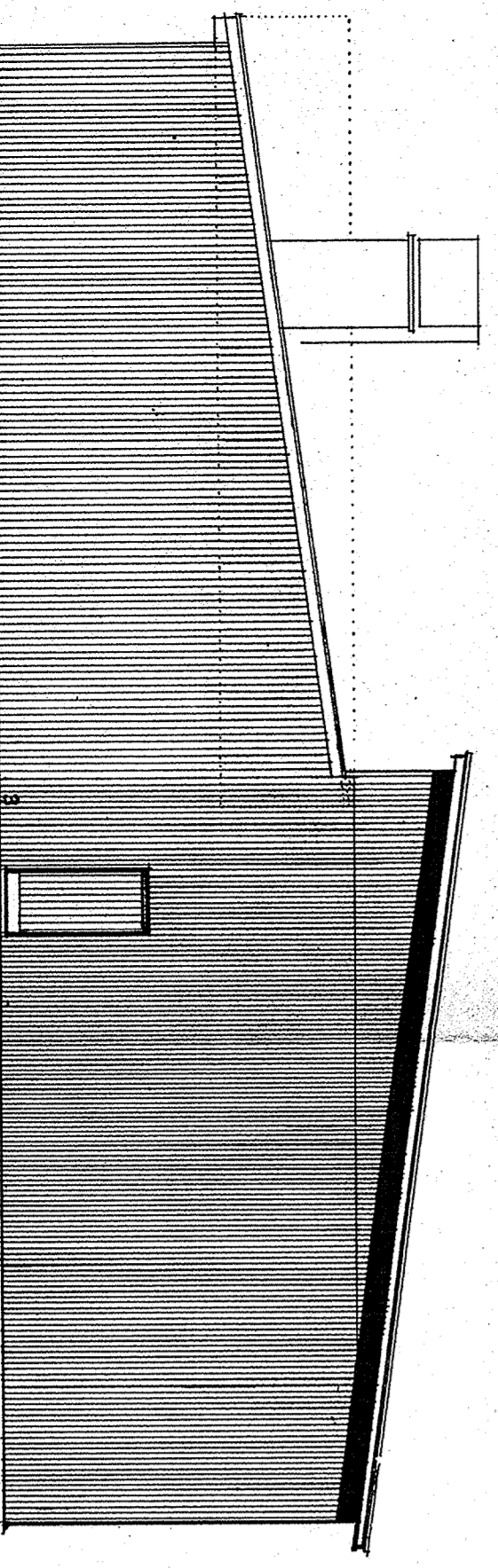
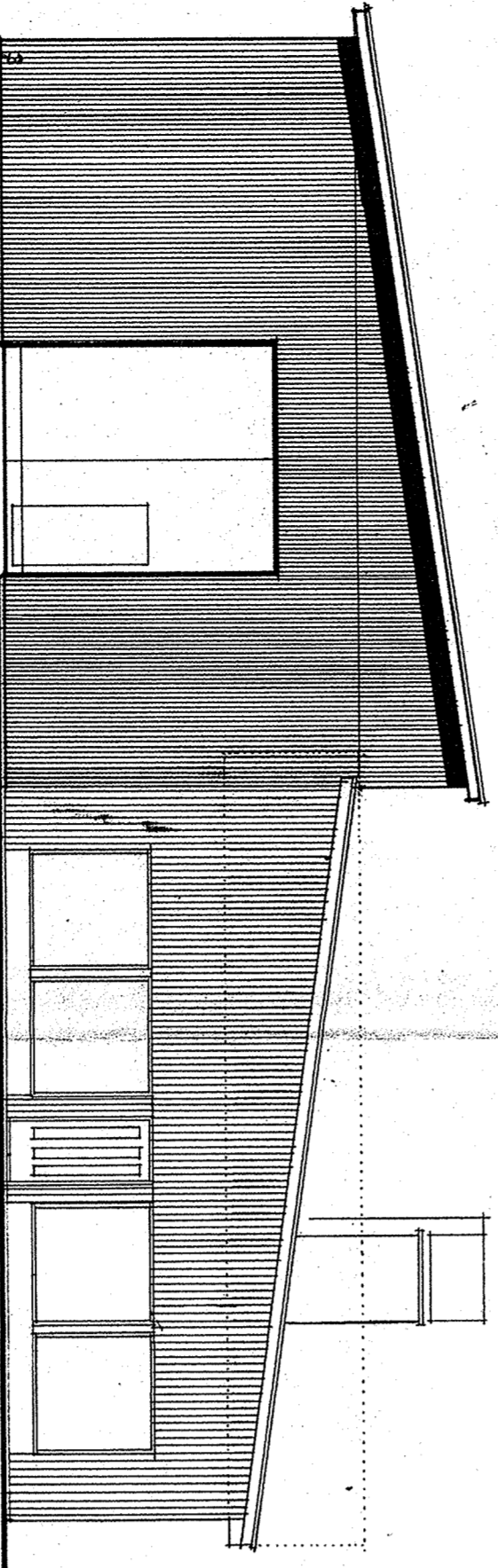
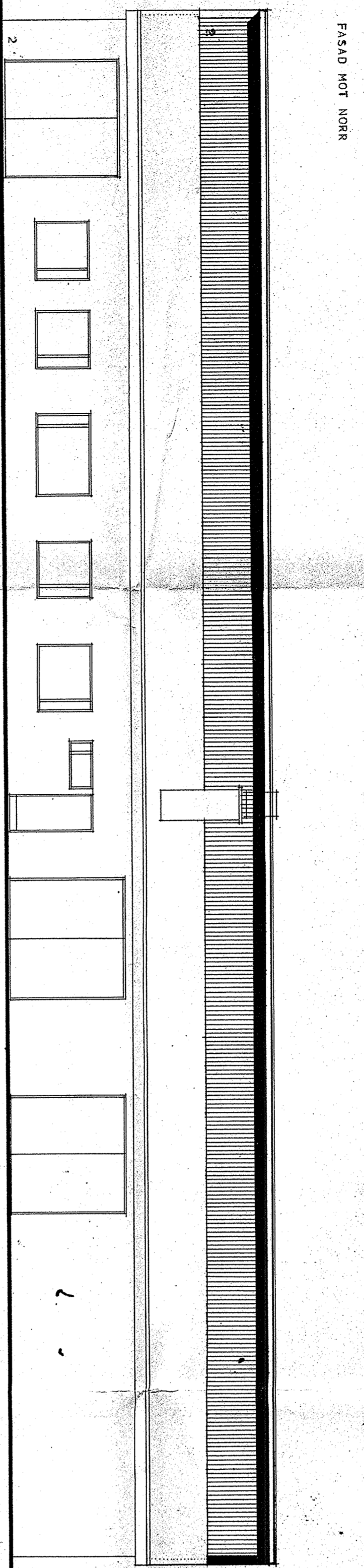
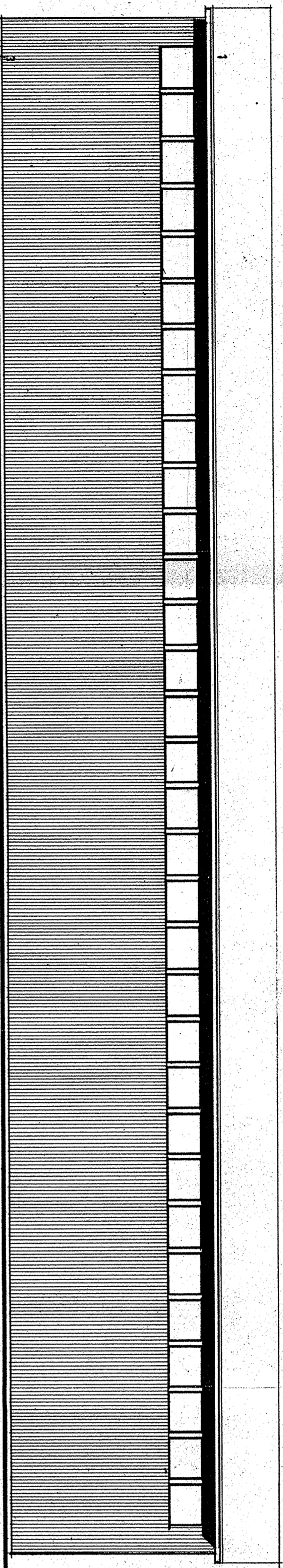

- FASAD MATERIELBETECKNINGAR
- 1 KORRUGERAD PLÅT GALV.
  - 2 KORRUGERAD PLÅT PLASTISOLBEHANDL. GUL FRI T.T.GÄLV
  - 3 KORRUGERAD PLÅT PLASTISOLBEHANDL. MÖRKGRÖN
  - 4 BETONG RENIGJUTEN

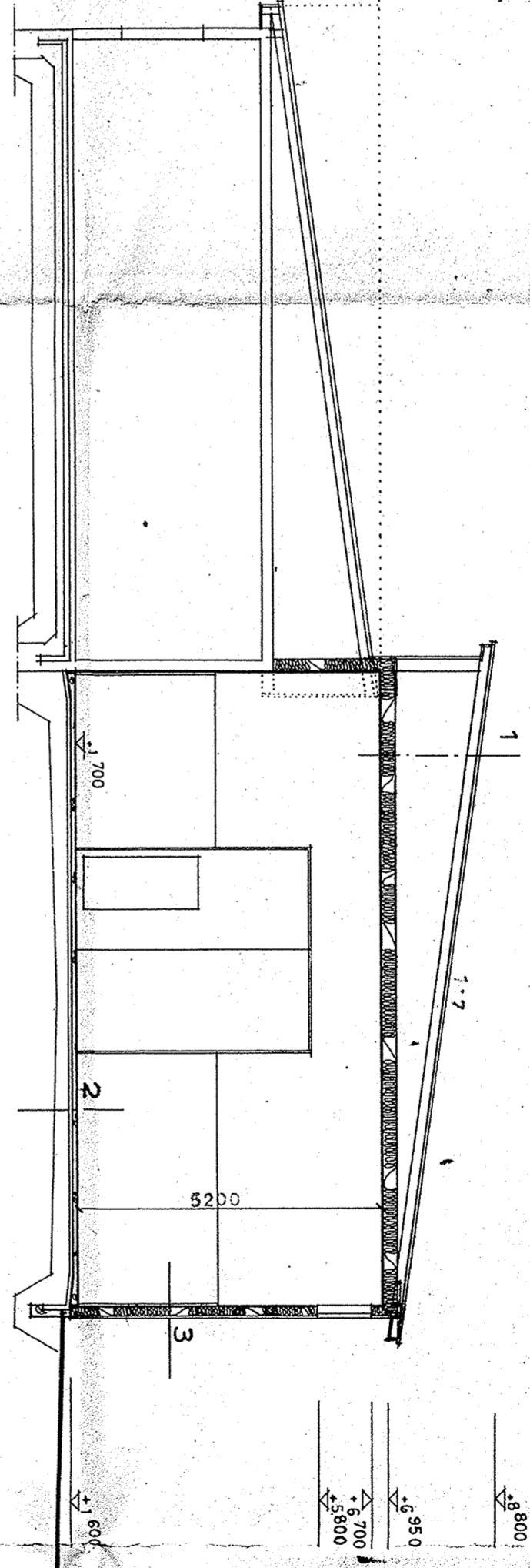
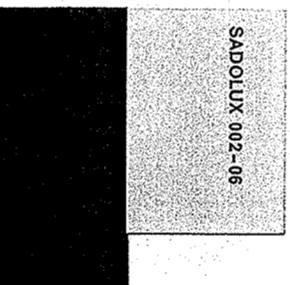

- 1 KORRUGERAD PLÅT GALV.  
GULES BEZÖNING  
FACKEVERKSSTÅKTOLAR  
HÅRD MINERALULL 30 mm, BREDD 600 mm  
MINERALULL M.JUK 250 mm  
FUFTSPÄRR  
GULES BEZÖNING  
GYPROSKIVA 13 mm
- 2 VÄGGBETONGGÄLV 100 mm  
STROOX 50 mm  
GRUS 300 mm

- 3 TRAPETS KORRUGERAD PLÅT MP-20, PLASTISOLBEH.  
GULES BEZÖNING  
VÄSKROVSSKIVA 12 mm  
STÖNNE 145 mm  
MINERALULL 150 mm  
FUFTSPÄRR  
GYPROSKIVA 13 mm  
KORRUGERAD PLÅT GALV. 3-PLÅTBREDDER FRÅN GÄLV - 2400 mm  
GÄNNAL YTTRE VÄGG, BORTKÖTTERAS GAMLA PLÅTEN +  
GYPROSKIVA 13 mm

1979 den 21 februari har byggnadsnämnden i Vasa stad beviljat denna byggnadslov.

byggnadsnämnden för den byggnadsstyrelsen den 21 februari 1979 och uttalar sig på detta sätt om byggnadslovet:

Lösen mk

<p>ARK 31503</p>	<p>ARK 31503</p>
<p>POLYPLÅN</p>	<p>ARK 31503</p>
<p>ARK 31503</p>	<p>ARK 31503</p>
<p>ARK 31503</p>	<p>ARK 31503</p>

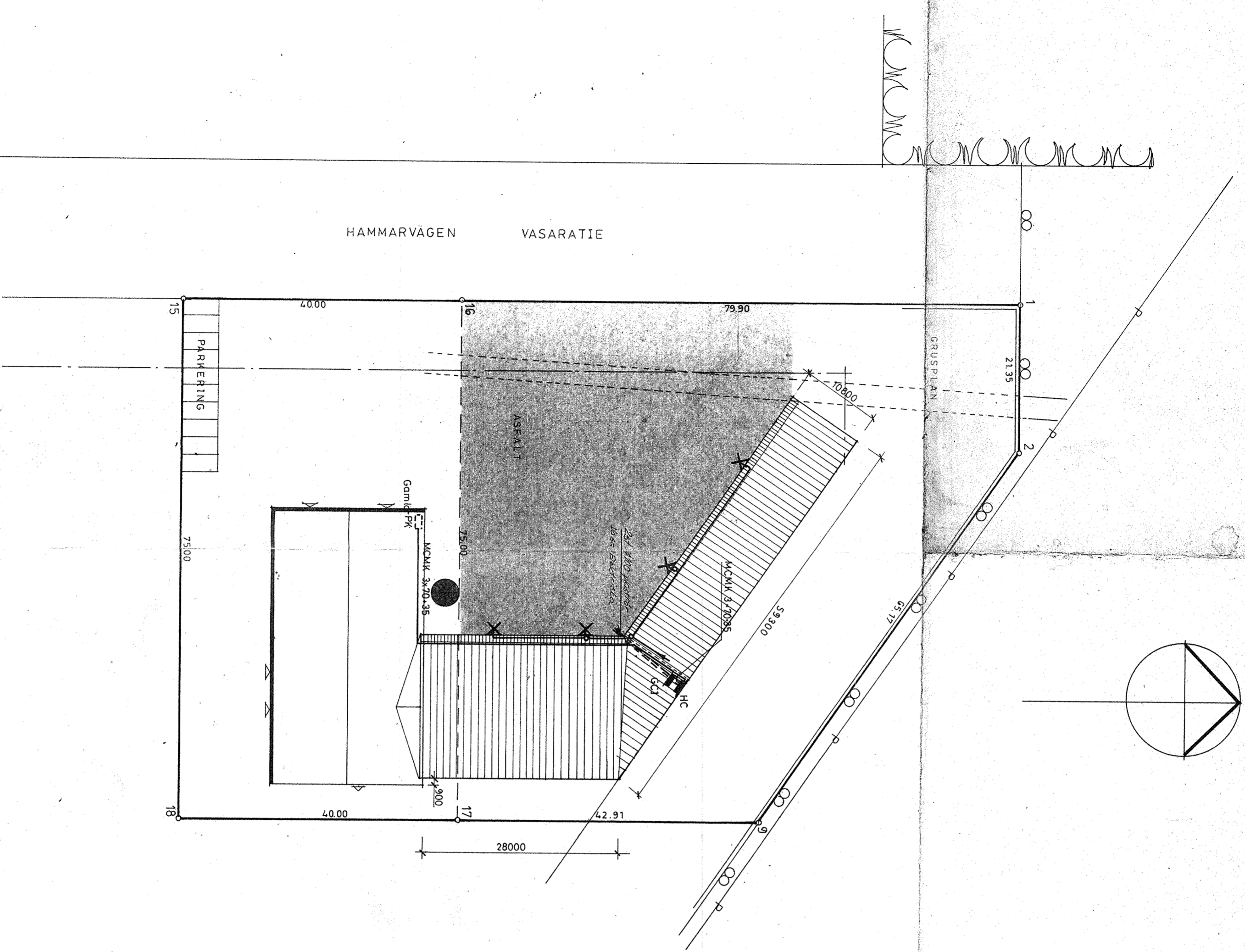

VASA STAD  
 STADSDDEL XXV  
 KVARTER 75  
 TOMT 5 och 6  
 TOMTAREAL 8000 m<sup>2</sup>  
 TILLÅTEN 9600 m<sup>2</sup>  
 NUVARANDE BYGGNADSYTA 880 m<sup>2</sup>

INDUSTRIHALL KV TEIR SILTANEN KB	Änd: 83:03:09 KJ/HN
Situationsplan	Rit.: 82.08.09 KJ/HN
Ab BOTNIA ELINSTALLATION	Skala: 1:500
	3 4 4 - 8 2 - 0 1

ÄNDRAD KALLAGERDEL	T.B. 82.06.30
--------------------	---------------

Köpa/Årskostnad	Kvadratmeter	Tomt/område	Arkitekt/arkitekt
XXV	75	5, 6	
TILLBYGGNAD	HUVUDRITNING	SITUATIONSPLAN	

**POLYPLAN** OY  
 VASA, VASA, VASKARINEN  
 POLYPLAN 1992.04.20 TB

**ARK 31510**

BYGGNADSTOR	450 M <sup>2</sup>
KALLAGER	672 M <sup>2</sup>
PRODUKTIONSHALL	2920 M <sup>2</sup>
BYGGNADSDOYUM	4490 M <sup>2</sup>
KALLAGER	
PRODUKTIONSHALL	

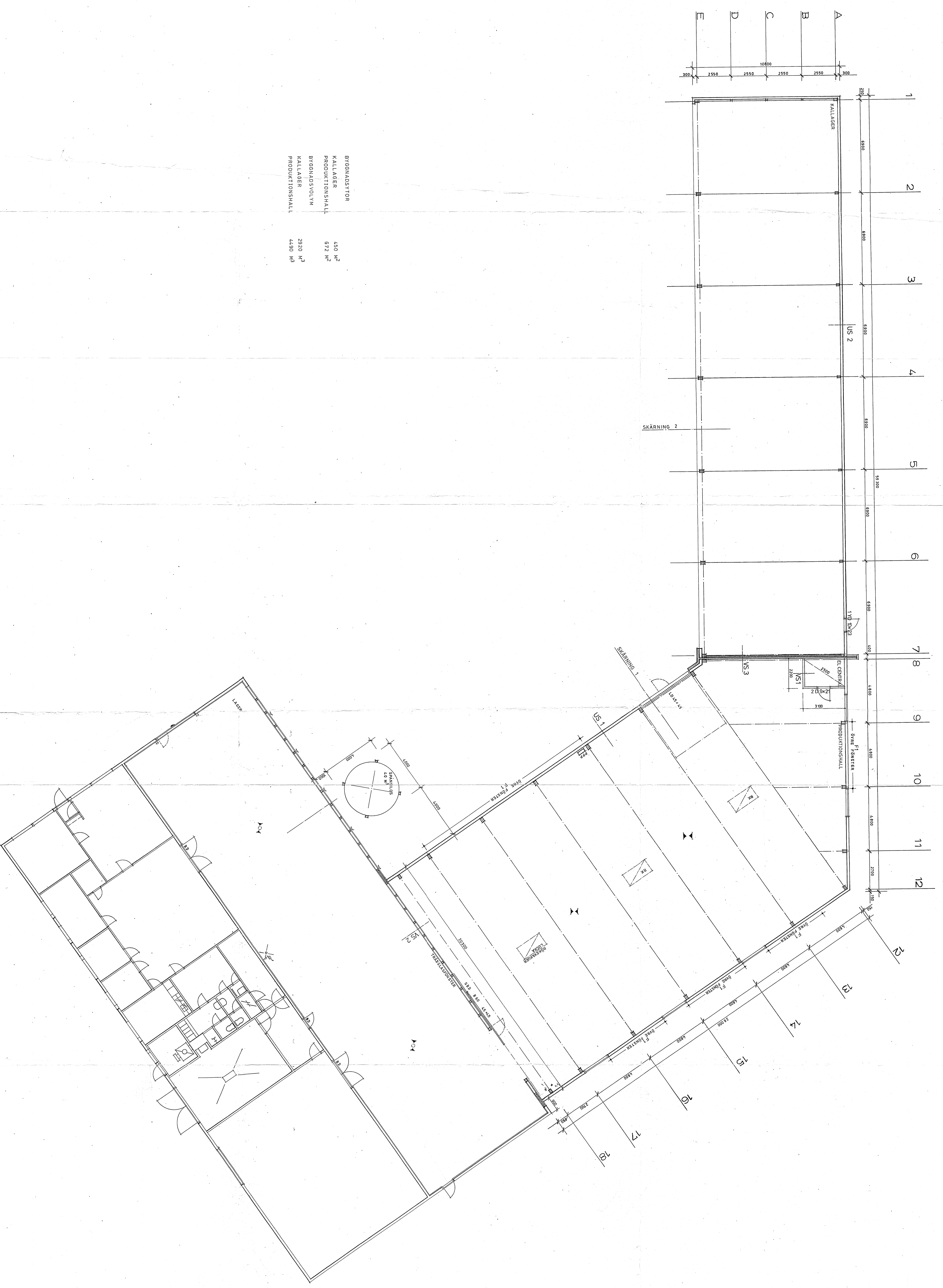

<b>POLYFLAN</b> ARK 31571	
PROJEKTTITEL	ILLUSIONEN
PROJEKTTYP	BYGGNADSDOYUM
BYGGMÄSTARE	KIEMI SIIMEN, AS
KY	75
BYGGSKALA	5:20
BYGGSTAD	HILSINKI
BYGGNUMMER	1 / 100
BYGGDAG	
BYGGTID	
BYGGKOST	

1082 Skarv kun 23-pnr, Vaasan kaupungin rakennuslautakunta on myöntänyt Teir-Siltanenille

rakennusluvan tämän piirustuksen mukaisesti rakentaa tähän rakennusalueeseen pöytäkirjasäädösten mukaisesti ja määrättyinä ehdoina, lisäehtoina rakennusalan lain mukaisesti.

1082 — mk. *H. Koskela*

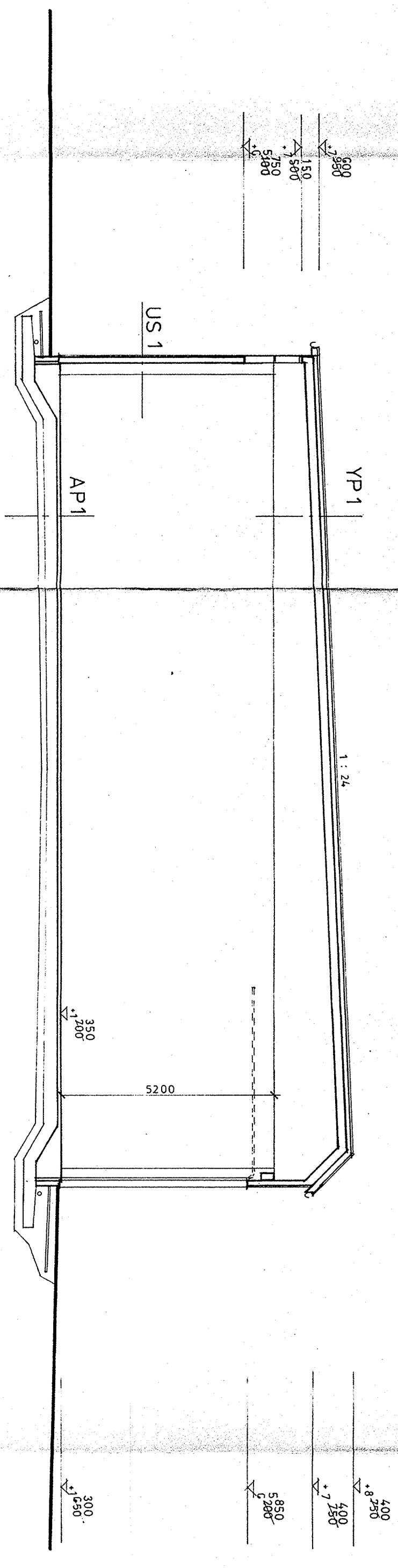

SKÄRNING 1

YP 1

- GALV. DUBBELFALSAD PLÅT
- GLES LÅKT
- SKÄLNING
- STOMME
- VINDSKYDDSSKIVA
- MINERALULL
- FUKTSPÄRR
- GLES BRÄDNING
- GYPROC SKIVA
- LIMTRÄBALKAR

US 1

- KORRUG. PLASTISOLBEN. PLÅT
- GLES BRÄDNING
- VINDSK. SKIVA LUSA
- STOMME
- MINERALULL
- FUKTSPÄRR
- GYPROC-SKIVA
- FANER h = 2,7m
- STÅLPELARE

AP 1

- VACUMBETONG
- LECA GRUS

HÖJDER UTGÅENDE FRÅN GAMLA DELENS HALLGOLV.

		VASKI, VASKI, VASKI VASKI, VASKI, VASKI VASKI, VASKI, VASKI	
<b>POLYPLAN OY</b>		<b>ARK 31514</b>	
Kassa/stadsdel: Kassa by		Korttit/kortti: 75	
XXV		5, 6	
TILLBYGGNAD		HUVUDRITNING	
Korthen nimi ja osoite/objektets namn och adress INDUSTRIHALL KY TEIR-SILTANEN KB VASA		Sijainti/maahan SKÄRNING 1	
Yhteyshenkilön nimi ANDR. HÖJDER ENL. AVVÄGN. ANDRAD GRUNDFLATTA		Suunnittelija/arkkitehti TB TB 82.08.02 82.06.78	
Suunnittelijan nimi POLYPLAN OY		Suunnittelijan osoite ARK 31514	

19.82 S.V.P. kunn 22 p:nä, Vaasan  
kaupungin rakennuslautakunta on myöntä-  
tänyt Gay Teir Siltanen lla

rakennusluvan tämän piirustuksen määri-  
teen per. nimenä linaen rakennusluvan un-  
an pöytäkirjas a mainittuilla ehd. lla,  
odottaa rakennusavain annan puolelta:

mlk. *H. Huuskonen*

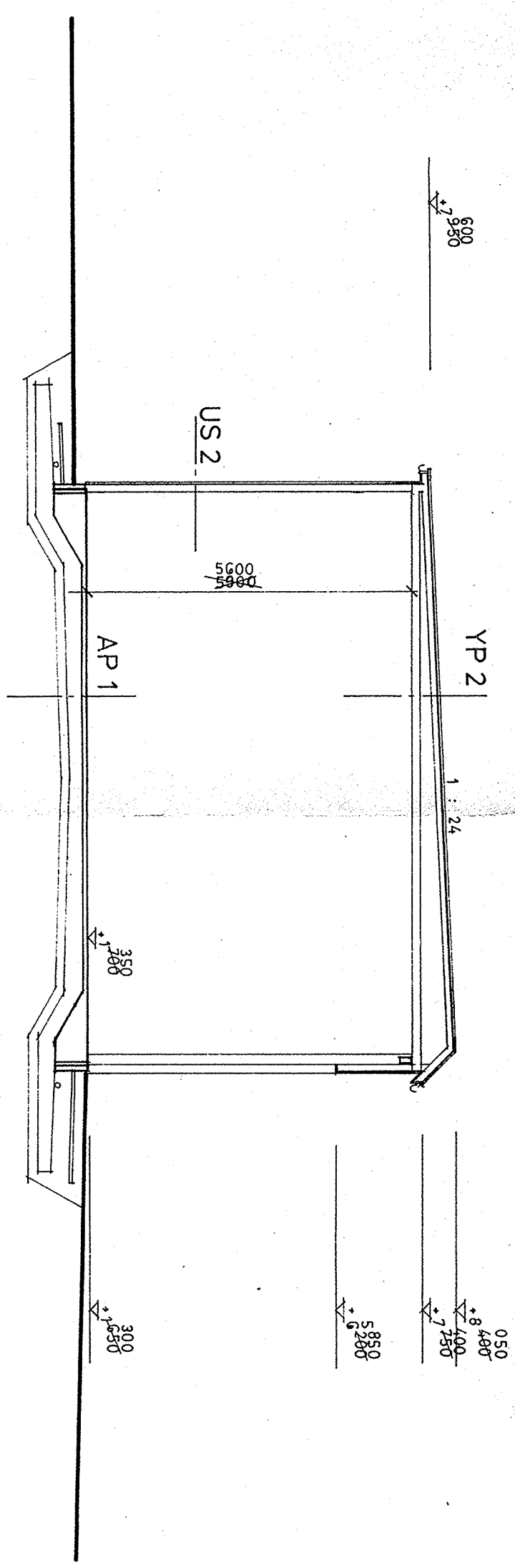

YP 2  
GALV DUBBELFALSAD PLÅT  
GLES LÅKT  
FACKVERKSTAKSTOLAR

0,5  
22

US2  
KORRUG. PLASTISOLBEH. PLÅT  
GLES BRÄDNING  
VINDSK. SKIVA LUJA  
STOMME  
STÅLPELARE OCH BALK VID ÖPPN.  
HÖJDER UTGAENDE FRÅN GAMLA DELENS  
HALLGOLV

20  
22  
3  
150

ÄNDR. HÖJDER ENL. AVVÄGN.

Kassa/stadsdel	Kylä/by	Korttel/kvarter	Lottil/loti/finno	ankistomerk./arkivaul.	T.B.
XXV		75	5.0		82.08.02
toimennide/työjard				piirustustyyli/työnnäypp	luoksa.nv/lojant
TILLBYGGNAD				HUVUDRITNING	
Andras nimi ja osoite /objektin nimi och adress				sisällys/luettelu	kappale/lehdet
INDUSTRIHALL KY TEIR SILTANEN KB VAASA				SKÄRNING 2	1/100

**POLYPLÅN OY**  
VAASA / VAASA  
VAASANKUINKO 20 VAASERPLAANEN Puh./Tel. 081/152453  
1982.06.30 T.B.

**ARK 31515**