



## Oulun tekninen liikelaitos (Tekli)

**OULU** | Tekninen liikelaitos



Oulu Capital  
of Northern  
Scandinavia 

## Oulun tekninen liikelaitos 2015

Oulun tekninen liikelaitos (Tekli) on yhdyskunta- ja ympäristöpalvelualueeseen kuuluva Oulun kaupungin sisäinen liikelaitos, joka tuottaa Oulun kaupungille maarakentamisen ja ympäristön ylläpidon palveluita sekä kiinteistö-, logistiikka- ja konepalveluita.

Huolehdimme vastuualueellamme Oulun kaupungin rakennusten, puistojen, liikuntapaikkojen ja katujen jatkuvasta ylläpidosta. Tekli tuottaa useille kaupungin hallinnonaloille varastointi- sekä materiaali- ja henkilökuljetuspalveluita.

Liikevaihto vuonna 2015 tulee olemaan **n. 62,1 milj. euroa ja keskimääräinen palvelussuhteessa olevien vakinaisten työntekijöiden määrä n. 522 ja ei-vakinaisten n. 96 (yht. n. 618).**

**OULU** | Tekninen liikelaitos



## Ympäristön ylläpitopalvelut

Ympäristön ylläpitopalvelut tuottaa vastuualueellaan katujen, teiden, kevyen liikenteen väylien, puistojen, leikkipaikkojen, ulkoliikuntapaikkojen sekä muiden yleisten alueiden hoitoon kuuluvia palveluita. Lisäksi tuotetaan ympäristörakentamiseen liittyviä palveluita, kuten puistojen, leikkipaikkojen ja liikenneviheralueiden peruskorjaus- ja uudisrakennustöitä. Toimintaan kuuluu myös taimiston ja metsien hoito.

Kaivutöistä aiheutuneet korjaustyöt kuuluvat myös ympäristö- ja ylläpitopalveluihin sekä **konsulttityönä hoidettavat pintauskohteiden asiantuntijapalvelut.**

Budjetoitu liikevaihto **noin 17,4 milj. euroa.**

Henkilömäärä keskimäärin: **171 (vakinaiset) + 61 (ei-vakinaiset) = 232**



## Ympäristön ylläpitopalvelut

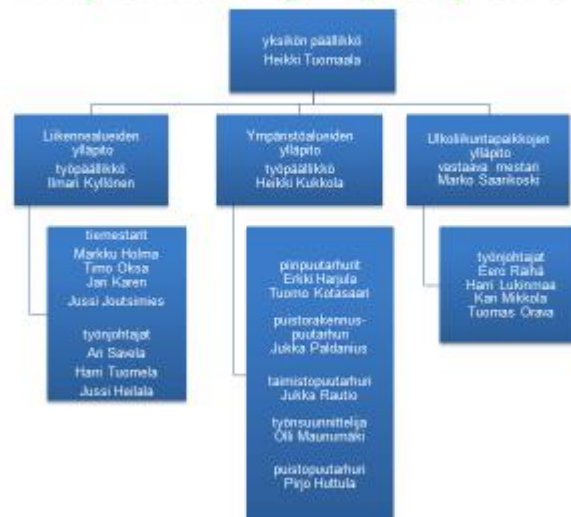



## Ympäristön ylläpitopalvelut

Hyvä Oulun teknisen liikelaitoksen, ympäristön ylläpitopalveluiden, työntekijä.

Haluamme kuulla Sinun mielipiteesi miten ympäristön ylläpitopalveluiden tulisi huomioida mielipiteesi Teknisen liikelaitoksen kehittämissuunnitelman toteutuksessa.  
Kyselyn tuloksia tullaan hyödyntämään toteuttaessamme kehittämissuunnitelmaa.

Vastauksesi käsitellään luottamuksellisesti. Tulokset raportoidaan Niko Herukan opinnäytetyössä niin, ettei kenenkään yksittäistä vastausta ole mahdollista tunnistaa.

Yhteistyöstä kiittäen

Heikki Tuomaala  
Oulun tekninen liikelaitos  
yksikön päällikkö

# Oulun teknisen liikelaitoksen, ympäristön ylläpitopalveluiden henkilöstökysely 2015, Haukiputaan ja Kiimingin työntekijöille

Vastaus annetaan merkitsemällä piste siihen kohtaa janaa, johon halutaan.

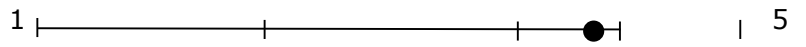

|   | Eri mieltä | Samaa mieltä |
|---|------------|--------------|
| Tunnen yksikköni kehittämissuunnitelman tavoitteet                            | 1          | 5            |
| Ovatko kehittämissuunnitelman tavoitteet oikein asetettu                      | 1          | 5            |
| Onko kehittämissuunnitelman tavoitteet sinun mielestäsi tarpeellisia          | 1          | 5            |
| Onnistummeko tavoitteiden saavuttamisessa                                     | 1          | 5            |
| Oletko valmis tekemään töitä muissa Teklin yksiköissä                         | 1          | 5            |
| Oletko valmis tekemään töitä muissa ympäristön ylläpitoalueiden tulosalueilla | 1          | 5            |
| Oletko tyytyväinen nykyiseen työpaikkaasi                                     | 1          | 5            |
| Olen tyytyväinen nykyisiin tehtäviini   | 1          | 5            |
| Siirtyminen Ouluun on kiinnostavaa  | 1          | 5            |

Nykyiset tehtäväni ovat

|   |  |
|---|--|
| <input type="checkbox"/> Ulkoliikunta-alueiden hoidossa | <input type="checkbox"/> Liikennealueiden hoidossa |
|---|--|

|   |
|---|
| <input type="checkbox"/> Ympäristöalueiden hoidossa |
|---|

Tulevat tehtäväni ovat

|   |  |
|---|--|
| <input type="checkbox"/> Ulkoliikunta-alueiden hoidossa | <input type="checkbox"/> Liikennealueiden hoidossa |
|---|--|

|   |
|---|
| <input type="checkbox"/> Ympäristöalueiden hoidossa |
|---|

Mieluimmin siirtyisin

|   |   |
|---|---|
| <input type="checkbox"/> Ruskon Aluetukikohtaan | <input type="checkbox"/> Poratien aluetukikohtaan |
|---|---|

Nykyinen sijoittumispaikka

|                                     |                                   |
|-------------------------------------|-----------------------------------|
| <input type="checkbox"/> Haukipudas | <input type="checkbox"/> Kiiminki |
|-------------------------------------|-----------------------------------|

Vapaa palaute